Editorial

Liebe Leserinnen, lieber Leser, „Polizeizugriff auf Mautdaten verhindert“ titelte kürzlich eine Tageszeitung. Nein, Missverständnis! Es muss keine Datensammelwut aus polizeilichem...**[mehr lesen]**

Rezension

Karlsruher Kommentar zum Gesetz über Ordnungswidrigkeiten: OWiG**[mehr lesen]**

Antisemitischer Linksextremismus in Deutschland

Seine Tradition, sein gewalttätiges Potential und seine Herausforderung für die Sicherheitsbehörden**[mehr lesen]**

Sicherungsverwahrung – Grundrechte im Rahmen der neuen Gesetzgebung

Von Ruben Rehr, LL.B. Bucerius Law School, Hamburg A. Einführung „Wegsperren – und zwar für immer“1 so lautete ein prägnanter...**[mehr lesen]**

Die Polizeipräsenz bei Versammlungen

Von Prof. Hartmut Brenneisen, Dekan des Fachbereichs Polizei der FHVD Schleswig-Holstein und Dirk Staack, Prodekan des Fachbereichs Polizei der FHVD Schleswig-Holstein1
[mehr lesen]

Rezension

Psychologie der Eigensicherung. Überleben ist kein Zufall. **[mehr lesen]**

Neuer Präsident der DHPoL - Interview mit Prof. Hans-Jürgen Lange

Prof. Dr. Hans-Jürgen Lange, Präsident der Deutschen Hochschule der Polizei**[mehr lesen]**

Wichtiges in Kürze

Von Gunhild v. d. Groeben, Journalistin, Mainz Termine Die 51. Münchener Sicherheitskonferenz (Munich Security Conference) findet vom 6. bis...**[mehr lesen]**

Rezension

Strafrecht für die Polizei Rheinland-Pfalz. Ein Studienbuch nach der Modulstruktur an der FHöV RLP**[mehr lesen]**

Strafrechtliche Rechtsprechungsübersicht

§ 211 Abs. 2 Var. 9, §§ 22, 23 StGB – Mordversuch; hier: Verdeckungsabsicht. §§ 223, 224 Abs. 1 Nr. 2 StGB – Gefährliche Körperverletzung; hier: Anfahren mit einem Kraftfahrzeug. § 239b StGB –...**[mehr lesen]**

Aktuelles aus dem Netz

Von Christian Zwick, Kriminalhauptkommissar, Polizeipräsidium Rheinpfalz **[mehr lesen]**

Editorial

Liebe Leserinnen, lieber Leser, im arabischen Raum reihen sich seit Jahren Konfliktherde aneinander und sie scheinen weiter um sich zu greifen. Zentralafrika, Irak, Libyen, Syrien und...**[mehr lesen]**

Das autoritäre Syndrom in den arabischen Gesellschaften

Eine sozialpsychologische Analyse**[mehr lesen]**

Wenn Mütter ihre Kinder töten

– eine Untersuchung von -Neonatizid und Infantizid unter besonderer Berücksichtigung sozialbiographischer Bezüge: Aktuelle Befunde aus einem Forschungsprojekt (2010 – Jan. 2014) **[mehr lesen]**

Forensische Sprecher-Erkennung

Aktuelle Untersuchungsmöglichkeiten in der gutachterlichen Praxis**[mehr lesen]**

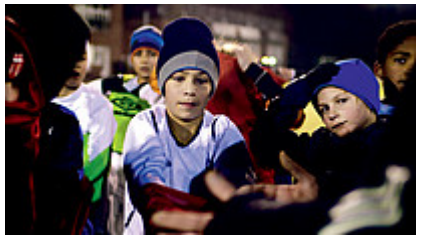

Die Päderastenszene

Einblicke in ein geheimnisvolles und wenig wahrgenommenes Kriminalitätsgeschehen**[mehr lesen]**

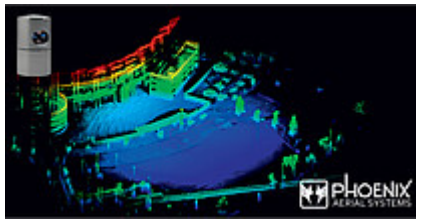

Das fliegende Auge – Bild- und Videoauswertung für UAVs

Von Dr.-Ing. Tobias Schuchert, Fraunhofer IOSB, Karlsruhe Der Film „Das fliegende Auge“ von 1983 hat die Wahrnehmung der Öffentlichkeit für die Gefahren der Überwachung aus der Luft...**[mehr lesen]**

Wichtiges in Kürze

Von Gunhild v. d. Groeben, Journalistin, Mainz Termine Die diesjährige Herbsttagung des Bundeskriminalamtes findet vom 19.-20. November...**[mehr lesen]**

Strafrechtliche Rechtsprechungsübersicht

§§ 223, 224 Abs. 1 Nr. 4 StGB – Gefährliche Körperverletzung; hier: Mittäterschaft bei gefährlicher Körperverletzung trotz Abwesenheit. § 249 StGB – Raub; hier: Finale Verknüpfung der Wegnahme mit...**[mehr lesen]**

Aktuelles aus dem Netz

Von Christian Zwick, Kriminalhauptkommissar, Polizeipräsidium Rheinpfalz **[mehr lesen]**

<<< erste<< zurück123weiter >>letzte >>>

© Verlag Deutsche Polizeiliteratur